

ΟΡΟΙ ΔΟΜΗΣΗΣ:

ΦΕΚ: 249 Δ/98
 ΤΟΜΕΑΣ: Π
 ΣΔ: 1.4
 Ύψος: 7.5μ
 Κ.Ε: 70%
 ΕΜΒΑΔΟΝ: 200μ αρτιο
 ΠΡΟΣΩΠΟ: 10.00μ
 ΠΡΟ: 9/673
 ΕΜΒ: 112.5μ
 ΠΡΟΣΩΠΟ: 6.00μ
 ΖΩΝΗ ΓΚΑΡΑΖ: Β
 ΙΣΤΟΡΙΚΟ ΚΕΝΤΡΟ
 ΑΡΧΑΙΟΛΟΓΙΑ + ΔΕΦΑ αν γίνουν ΕΣΚΑΦΕΣ.

- ΤΥΠΟΜΗΜΑ:
- ΕΜΒΑΔΟ ΟΙΚΟΠΕΔΟΥ = 107.63τμ.
 - ΕΠΙΤΡΕΠΟΜΕΝΑ ΣΤΟΙΧΕΙΑ ΔΟΜΗΣΗΣ
 - α. ΚΑΛΥΨΗ: 107.63τμ. X 70% = 75.34τμ
 - β. ΔΟΜΗΣΗ: 107.63τμ. X 1.4 = 150.68τμ.
 - γ. ΎψΟΣ: 7.5μ.
 - ΠΡΑΓΜΑΤΟΠΟΙΟΥΜΕΝΑ ΣΤΟΙΧΕΙΑ ΔΟΜΗΣΗΣ:
 - α. ΚΑΛΥΨΗ: 107.63τμ. (παλαιο περιγραμμα)
 - β. ΔΟΜΗΣΗ: 107.63 X 3 = 322.89 μ
 - γ. ΜΕΓΙΣΤΟ ΎψΟΣ: 11.96 μ. (παλαιο: 10.33)

ΑΡΙΘ. ΣΧΕΔΙΟΥ: Γενικό: _____
 Εξέταση: _____
 ΠΡΩΤΟΤΥΠΟΝ: Ομοίω: _____ Ομοίω: _____
 ΕΓΓΡΑΦΩΝ: Ομοίω: _____ Ομοίω: _____

ΕΛΛΗΝΟΔΕΥΣΗ ΕΝ ΤΩ ΥΠ' ΑΡΙΘ. 219 ΦΥΛΛΩΝ
 ΤΟΥ Α ΤΕΤΡΑΕΤΟΥΣ ΕΣΗΜ. ΤΗΣ ΚΥΒΕΡΝΗΣΕΩΣ
 ΤΗΣ 14/9/1999

ΥΠΟΥΡΓΕΙΟ
 ΠΕΡΙΒΑΛΛΟΝΤΟΣ ΧΩΡΟΤΑΞΗΣ & ΑΝΤ. ΠΡΩΤ.

ΣΥΜΦΩΝΕΙ ΤΗΝ ΥΠ' ΑΡΙΘ. Γ. 6382/99 ΑΠΟΦΑΣΗ
 ΠΕΡΙ "Καθορισμού ειδικών όρων &
 περιορισμών δομικής διατήρησης
 κτιρίου που βρίσκεται εντός του σχεδ.
 Γραμμένου πολεοδομ. σχεδίου Αθηνών
 επί της οδού Ασωμάτων αρ. 47"

ΑΘΗΝΑ 15 Μαρτίου 1999
 Δ/γν/ς
 Γ. ΑΠΟΣΤΟΛΑΤΟΣ

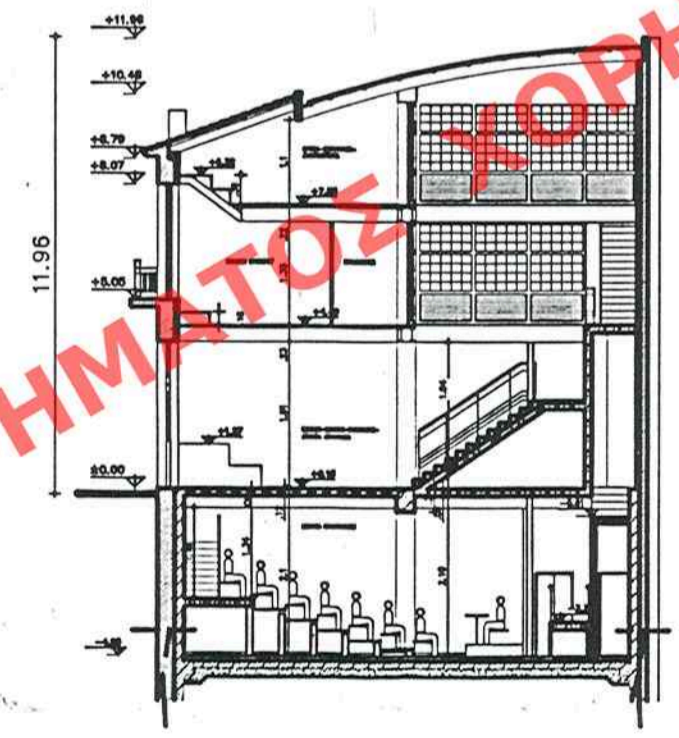

ΣΚΑΡΙΦΗΜΑΤΙΚΗ ΤΟΜΗ

ΕΡΓΟΔΟΤΗΣ	ΥΠΟΥΡΓΕΙΟ ΠΟΛΙΤΙΣΜΟΥ ΔΙΕΤΘΤΗΣΗ ΠΟΛΙΤΙΣΤΙΚΩΝ ΚΤΙΡΙΩΝ & ΑΝΑΣΤΗΛΩΣΕΩΝ ΝΕΩΤΕΡΩΝ ΜΝΗΜΕΙΩΝ
-----------	--------------------------------------------------------------------------------------

ΕΡΓΟ	ΙΔΡΥΜΑ ΠΟΛΙΤΙΣΜΟΥ & ΕΚΠΑΙΔΕΥΣΗΣ "ΑΝΔΡΕΑΣ ΛΕΝΤΑΚΗΣ"
ΘΕΣΗ	ΑΘΗΝΑ - ΑΣΩΜΑΤΩΝ 47
ΜΕΛΕΤΗ	ΑΡΧΙΤΕΚΤΟΝΙΚΗ - ΠΡΟΤΑΣΗ
ΣΤΑΔΙΟ	ΟΡΙΣΤΙΚΗ
ΘΕΜΑ ΠΙΝΑΚΑ	ΔΙΑΓΡΑΜΜΑ ΚΑΛΥΨΗΣ

ΗΜΕΡΟΜΗΝΙΑ	ΙΟΥΝΙΟΣ '98	ΚΑΙΜΑΚΑ: 1:100	ΑΡ. ΣΧ.
ΤΡΟΠΟΠΟΙΗΣΗ			A01 A
ΜΕΛΕΤΗ: ΥΠΟΥΡΓΕΙΟ ΠΟΛΙΤΙΣΜΟΥ ΔΙΕΤΘΤΗΣΗ ΠΟΛΙΤΙΣΤΙΚΩΝ ΚΤΙΡΙΩΝ & ΑΝΑΣΤΗΛΩΣΕΩΝ ΝΕΩΤΕΡΩΝ ΜΝΗΜΕΙΩΝ	ΣΥΜΒΟΥΤΟΙ	ΥΠΟΓΡΑΦΗ - ΣΦΡΑΓΙΔΑ	
ΑΡΧ.	ΑΡΧ. ΣΑΡΑΝΤΗΣ ΚΑΤΣΟΥΡΟΣ ΜΑΡΙΑ ΠΑΠΑΔΟΠΟΥΛΟΥ	ΕΣΤΑΤ.	ΕΣΤΑΤ. ΧΡΗΣΤΟΣ ΓΚΟΛΟΠΙΑΝΝΗΣ
ΕΣΤΑΤ.		ΗΛΜ	ΗΛΜ ΓΕΩΡΓΙΟΣ ΔΙΑΠΟΤΑΗΣ

Αρ. Φ. 47/99
 Σχ. 1